

Pianta piano +1

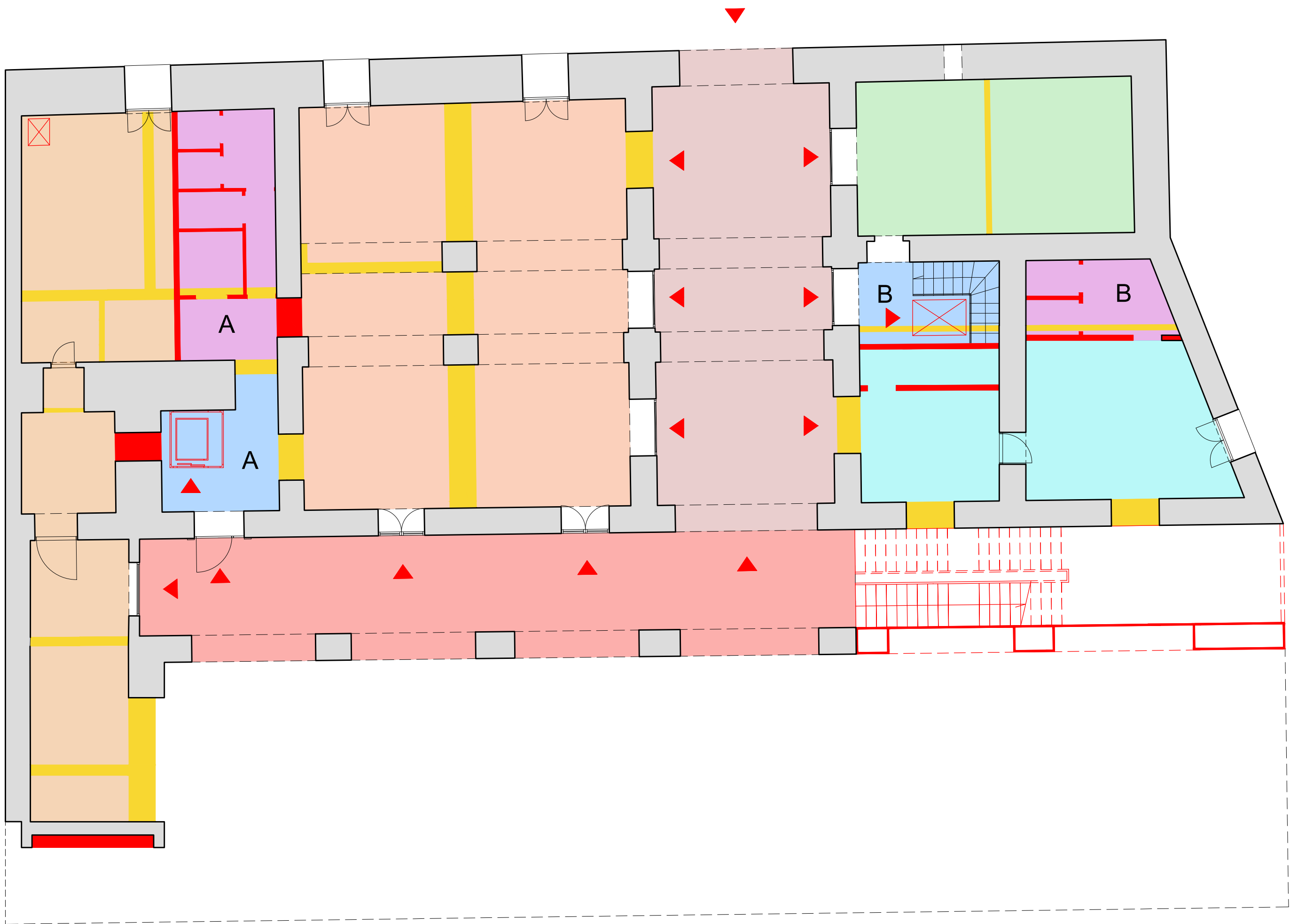

Pianta piano 0

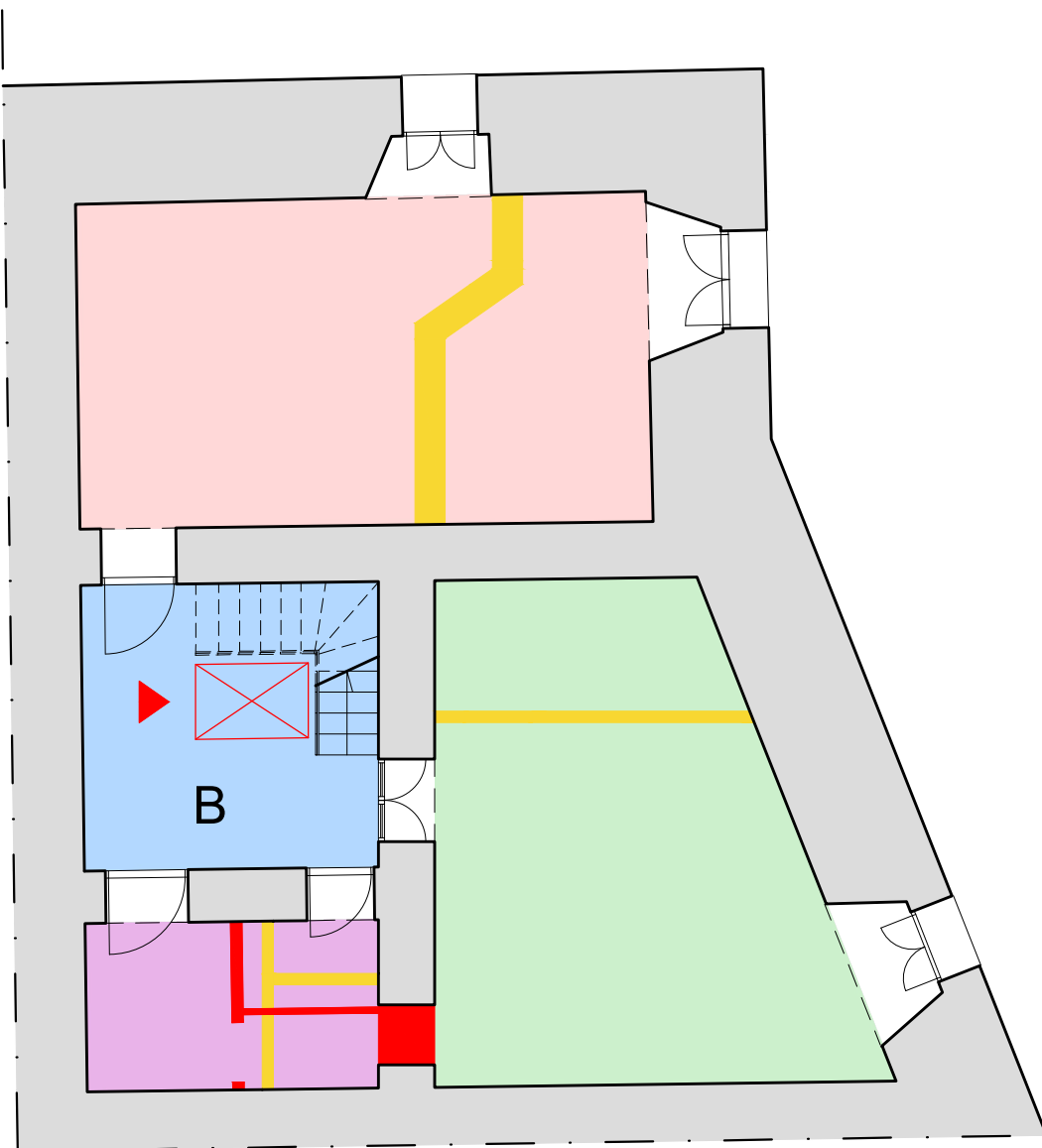

Pianta piano -1

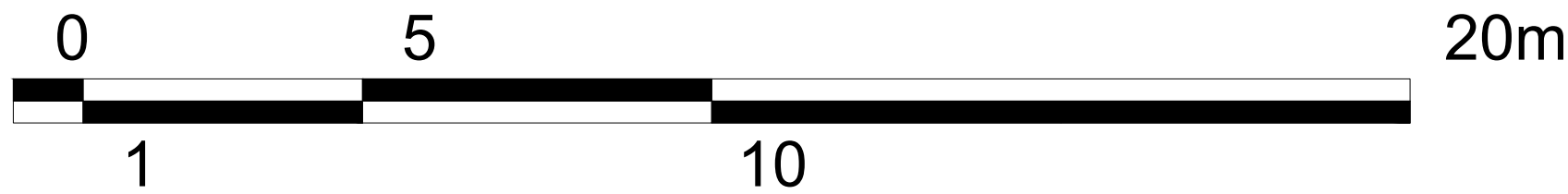

Roof garden

LEGENDA INTERVENTI E FUNZIONI - EDIFICIO C1				
Interventi				
	Demolizioni			
	Ricostruzioni			
Funzioni		Superficie (mq)		
		Piano 0	Piano -1	Piano +1
	Collegamenti verticali	A: 10,60 B: 9,70	15,00	12,60
	Servizi igienici	A: 18,40 B: 8,10	8,80	13,50
	Depositi		33,30	
	Roof garden			310,00
	Ingresso al parco	64,60		
	Porticato	66,20		
	Urban center (infopoint, office)	41,30		
	Sala polifunzionale	34,00	32,60	
	Spazio polifunzionale	103,30		
	Bar / Caffetteria	60,80		31,50
	Pergolato	72,20		

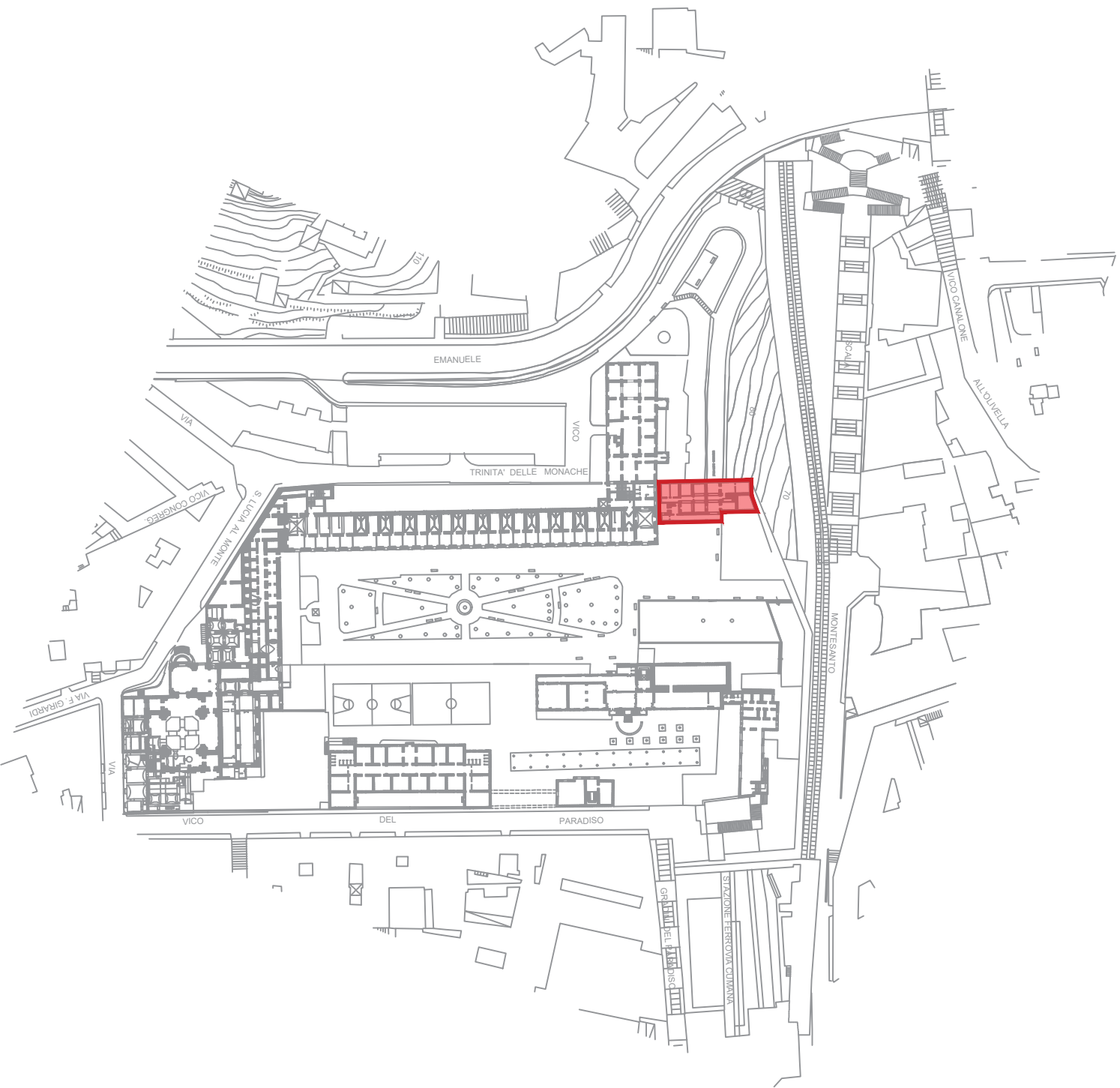

Edificio C1

Comune di Napoli
Area Trasformazione Urbana e Politiche dell'Abitare
Servizio Rigenerazione Urbana sostenibile e Beni comuni

MINISTERO DELLA CULTURA

PROGETTAZIONE DI FATTIBILITÀ TECNICA ED ECONOMICA ED ESECUTIVA, COMPRESIVA DI RILIEVI E INDAGINI, DELLA VERIFICA DI VULNERABILITÀ SISMICA, DELLA DIAGNOSI ENERGETICA, DELLA DIREZIONE DEI LAVORI E COORDINAMENTO DELLA SICUREZZA IN FASE DI PROGETTAZIONE ED ESECUZIONE DELL'INTERVENTO DENOMINATO "COMMUNITY HUB - INCUBATORE DI CITTADINANZA ATTIVA, COMPLESSO DELLA SS. TRINITÀ DELLE MONACHE".

CIG: A03293F071 CUP: B67E19000130006

PROGETTO DI FATTIBILITA' TECNICO ECONOMICA

Responsabile del Procedimento:		arch. ROBERTA NICCHIA	
Coordinatore prestazioni specialistiche - Progetto di restauro		Progettazione degli spazi aperti e del paesaggio	
Studio Associato di architettura Carafa e Guadagno		Studio MAAN s.r.l.	
Arch. Enrico Carafa		Arch. Paola Maura Caturlano	
Arch. Vincenzo Guadagno		Arch. Andrea Piccolo	
design team: arch. Andrea Iadonata		design team: arch. Claudia Di Martino	
Progetto strutturale e geologia, CSP, verifica sismica		Progetto impianti e diagnosi energetica	
Ing. Alessandro Ciccarelli		Ing. Luigi Pascale	
Arch. Giovanni De Nicola		Ing. Giuseppe Capuozzo	
Geol. Giuseppe Rega		Arch. Giuseppe Capuozzo	
Ing. Federico Polunigaro		Archeologia	
Prof. Antonio De Simone		Progettazione acustica	
Ing. Roberto Candela		Dott. For. Giuseppe Cardillo	
Dott. For. Giuseppe Cardillo		Dott. For. Giuseppe Cardillo	

IPOTESI DI RIFUNZIONALIZZAZIONE - EDIFICIO C1

COMMESSA	FASE	DISCIPLINA	PROGR.	REVISIONE	CONSEGNA	REVISIONE
TRMO - PFTE - PARC- 04	REV00				FEBBRAIO 2025	

SCALA: 1:100