

Distribuzione funzionale - Pianta piano 0

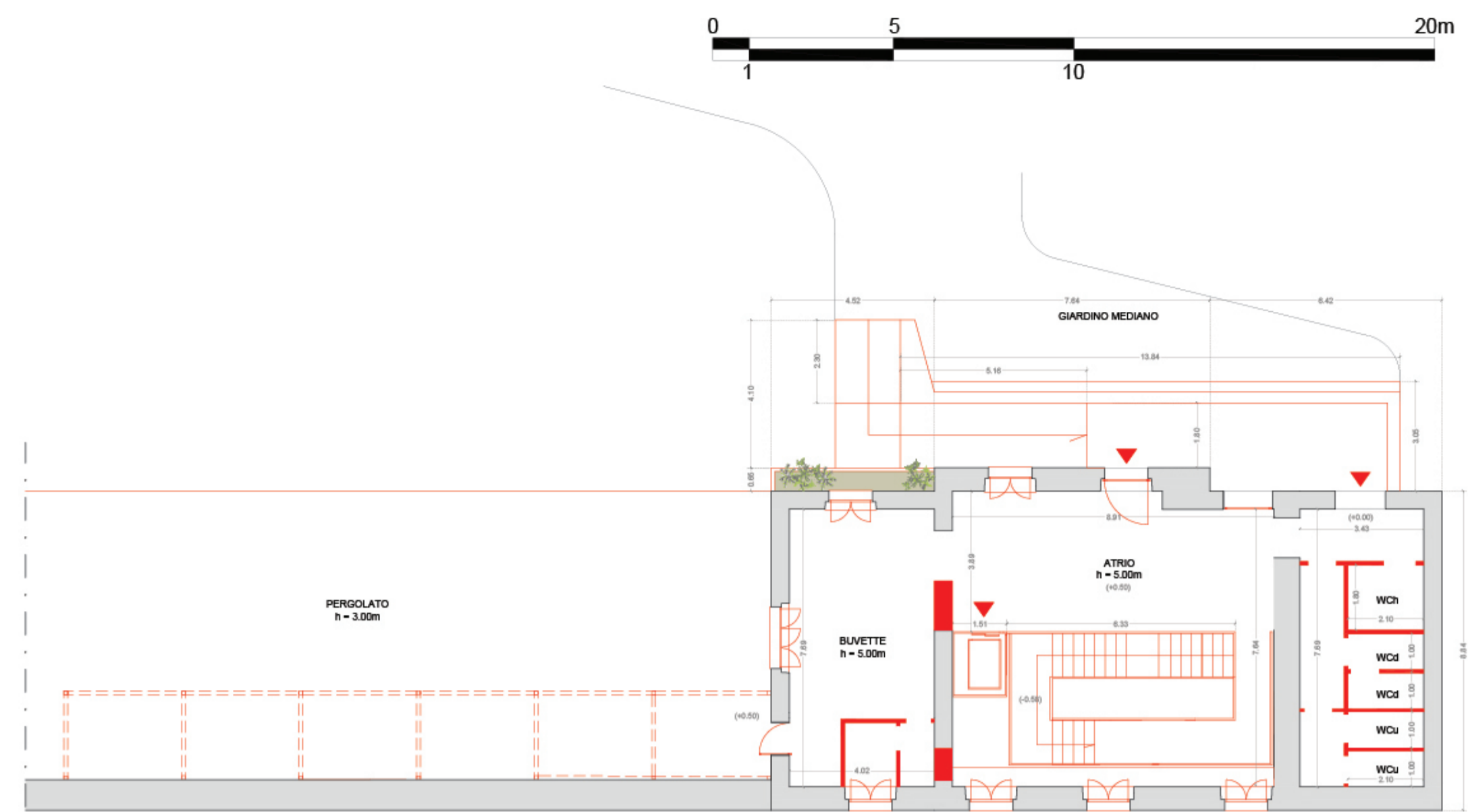

Progetto - Pianta piano 0

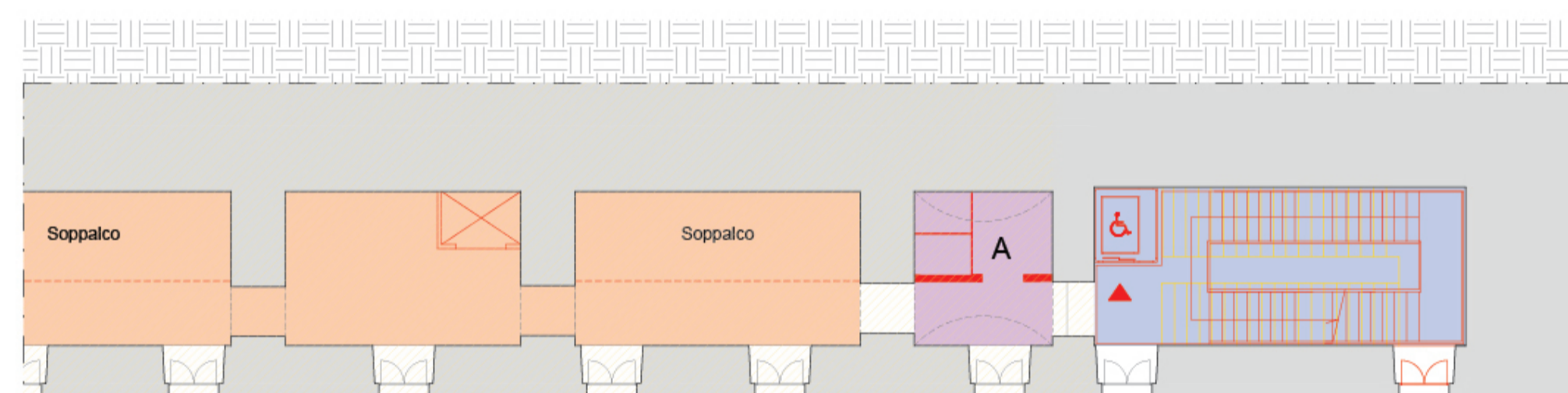

Distribuzione funzionale - Pianta piano -1

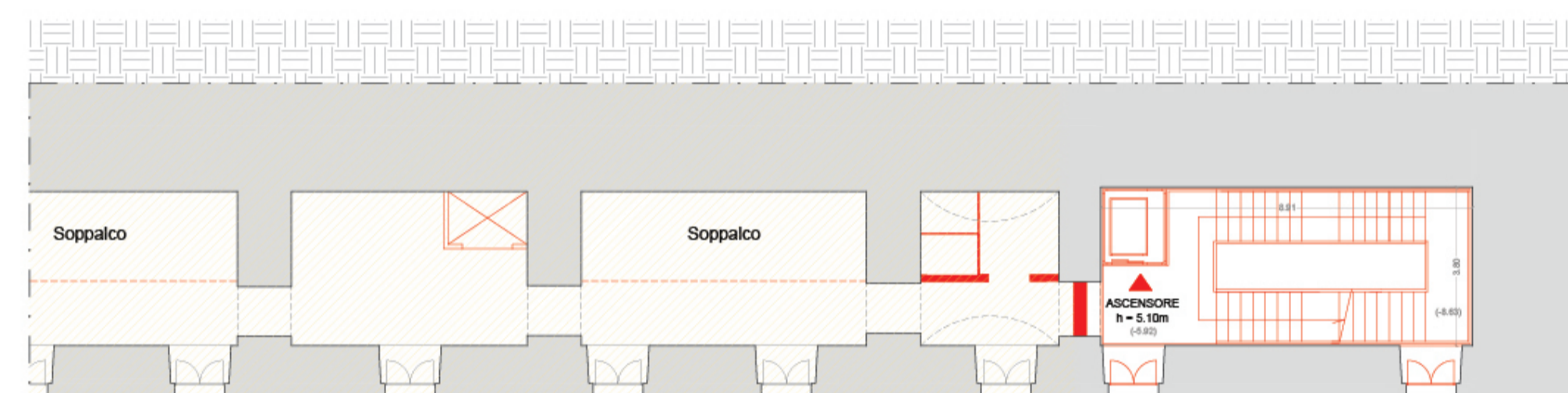

Progetto - Pianta piano -1

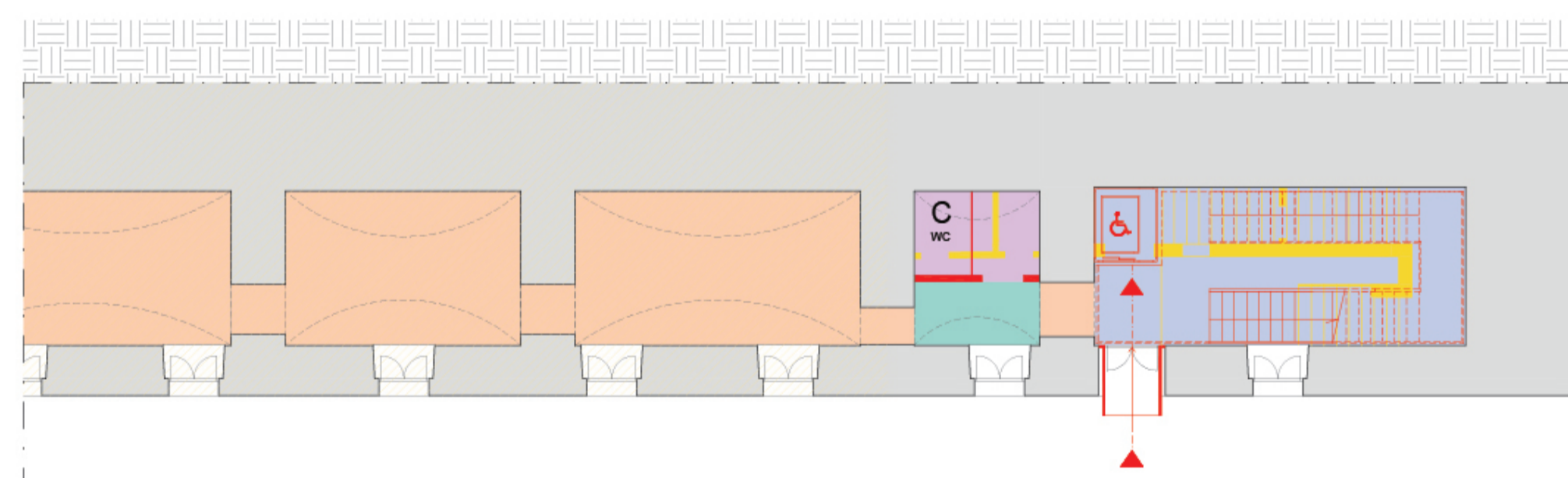

Distribuzione funzionale - Pianta piano -2

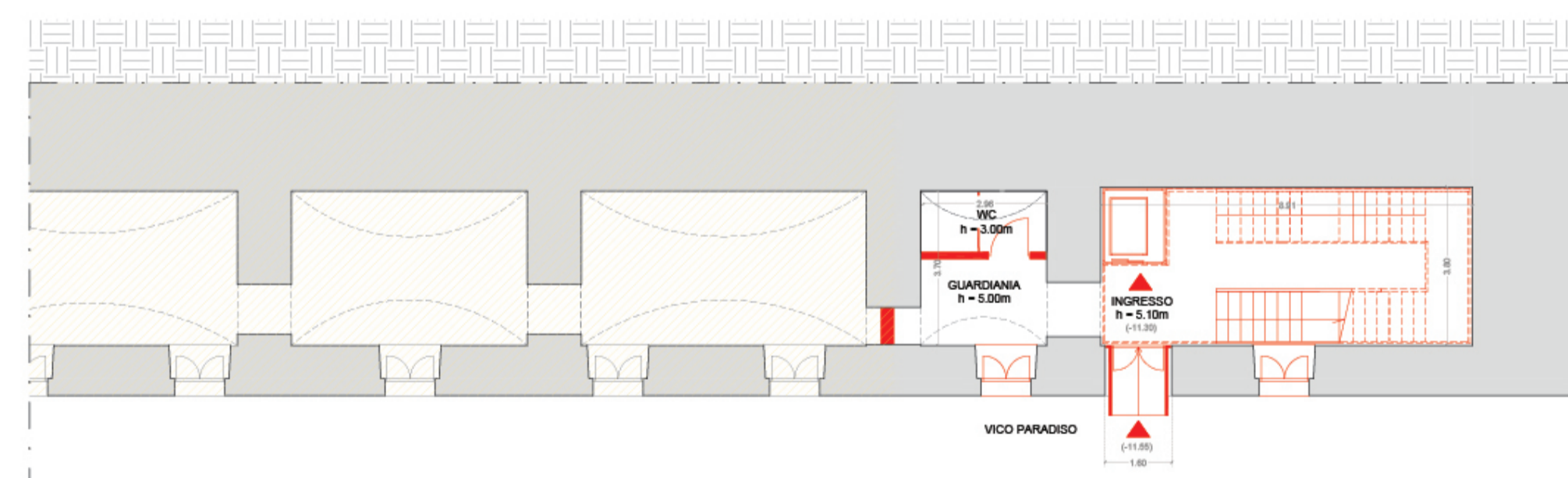

Progetto - Pianta piano -2



**Edificio M**

Area interessata da soli interventi di consolidamento

LEGENDA INTERVENTI E FUNZIONI - EDIFICIO M

Interventi		Funzioni	
Demolizioni	Accessi	Collegamenti verticali	Servizi igienici (B) (servizi per il pubblico)
Ricostruzioni	Percorso disabili	Servizi igienici (A) (area non oggetto di rifunionalizzazione)	Servizi igienici (C) (servizi per il personale)
		Laboratori (artistici, ludici, creativi, ricreativi)	Spazio espositivo
		Giardino d'inverno	Terrazza (esposizione all'aperto e spazio relax)
		Locali tecnici	Spazi di studio e co-working
		Guardiana	Buvette
		Ingresso Corridoi di distribuzione	

Comune di Napoli  
 Area Trasformazione Urbana e Politiche dell'edilizia  
 Servizio Programmazione Urbana, sostenibile e Beni comuni

MINISTERO DELLA CULTURA

PROGETTAZIONE DI FATTIBILITÀ TECNICA ED ECONOMICA ED ESECUTIVA, COMPRESIVA DI RILIEVI E INDAGINI, DELLA VERIFICA DI VULNERABILITÀ SISMICA, DELLA DIAGNOSI ENERGETICA, DELLA DIREZIONE DEI LAVORI E COORDINAMENTO DELLA SICUREZZA IN FASE DI PROGETTAZIONE ED ESECUZIONE DELL'INTERVENTO DENOMINATO "COMMUNITY HUB - INCUBATORE DI CITTADINANZA ATTIVA, COMPLESSO DELLA SS. TRINITÀ DELLE MONACHE".  
 CIG: A032937071 CUP: B67E19000130006

PROGETTO DI FATTIBILITÀ TECNICO ECONOMICA

Responsabile del Procedimento: arch. ROBERTA NICCHIA

Coordinatore prestazioni specialistiche - Progetto di restauro: CGA  
 Studio Associato di architettura, Urbanistica e Design  
 Arch. Enrico Carada  
 Arch. Vincenzo Guadagno  
 design team: arch. Andrea Iacopino

Progettazione degli spazi aperti e del paesaggio: STUDIO MAAN  
 Studio MAAN s.r.l.  
 Arch. Paola Caturano  
 Arch. Andrea Piccolo  
 design team: arch. Claudio Di Martino

Progetto strutturale e geologia, CSP, verifica sismica: GMN Engineering  
 Ing. Alessandro Ciccarelli  
 Arch. Giovanni De Nicola  
 Geol. Giuseppe Raga  
 Ing. Federica Petruzzano

Progetto impianti e diagnosi energetica: CONSULTING  
 Consulting s.r.l.  
 Ing. Luigi Pasacarella  
 Arch. Giuseppe Capozzino

Progettazione acustica: Prof. Antonio De Simone

isid  
 Integrated And Sustainable Design srl  
 Ing. Antonio Iannillo  
 Ing. Antonio Salzano  
 design team: Arch. Diana Tesoro

Dotte. For. Giuseppe Cardello

RIFUNZIONALIZZAZIONE EDIFICIO M - PIANTE DISTRIBUZIONE FUNZIONALE E PROGETTO ARCHITETTONICO

SCALA: 1:100

CONFERMA	PROVA	PROVA	REVISIONE	REVISIONE

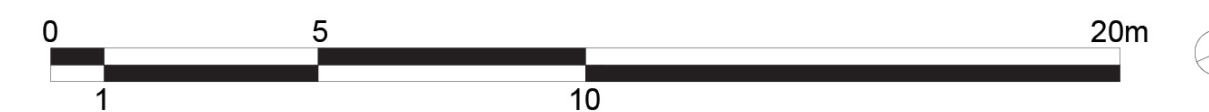

Prospetto A-A

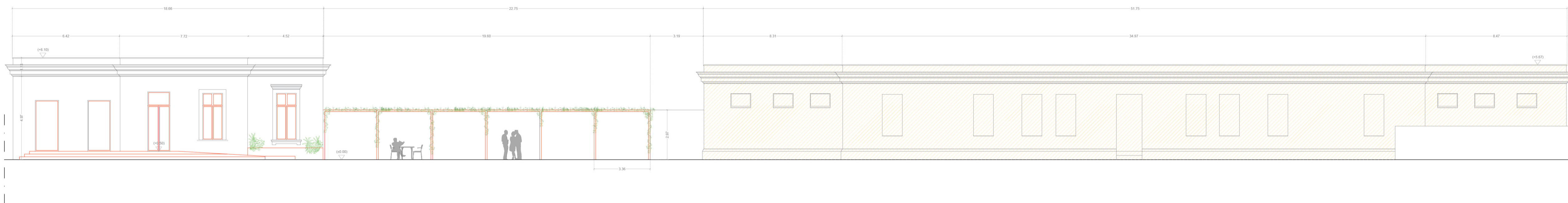

Prospetto B-B

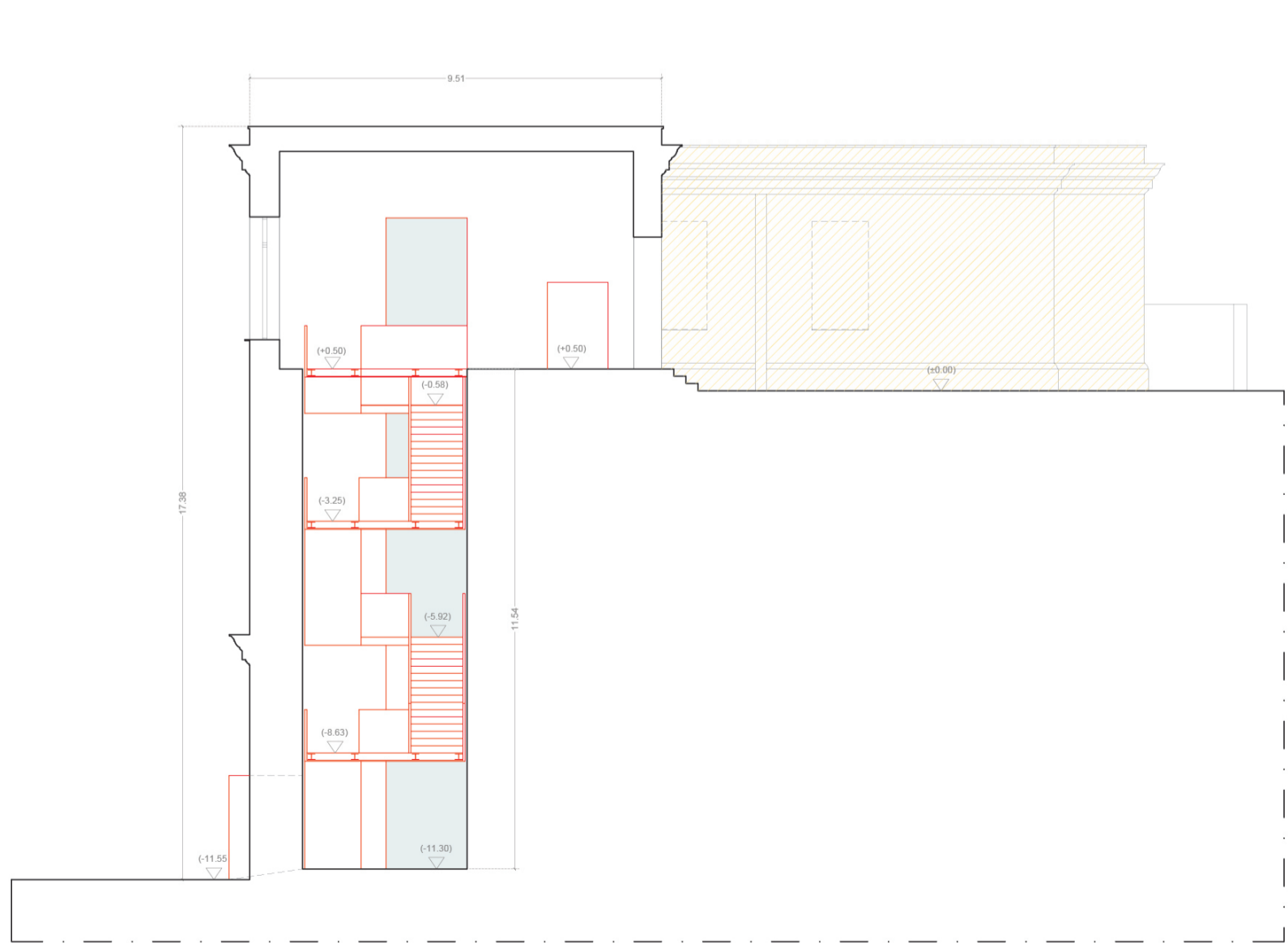

Sezione C-C

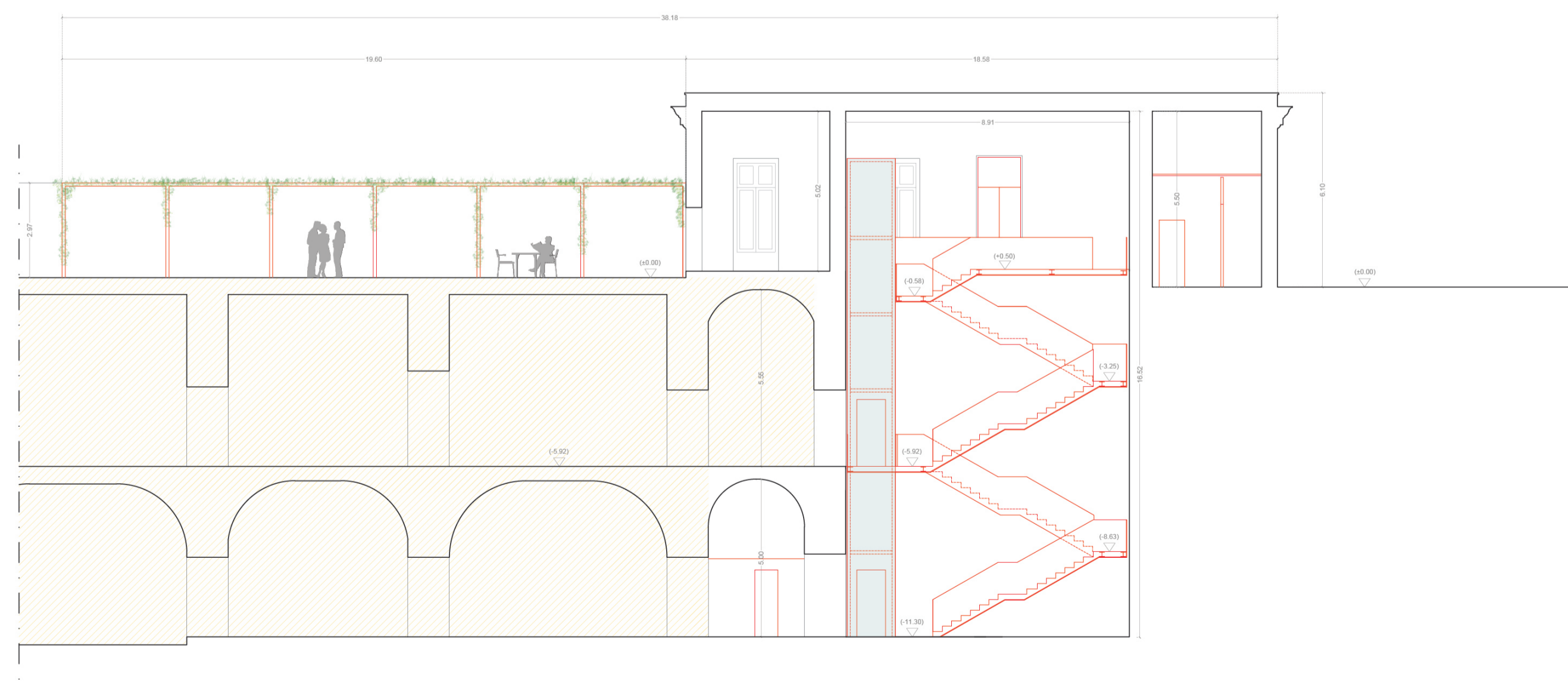

Sezione D-D

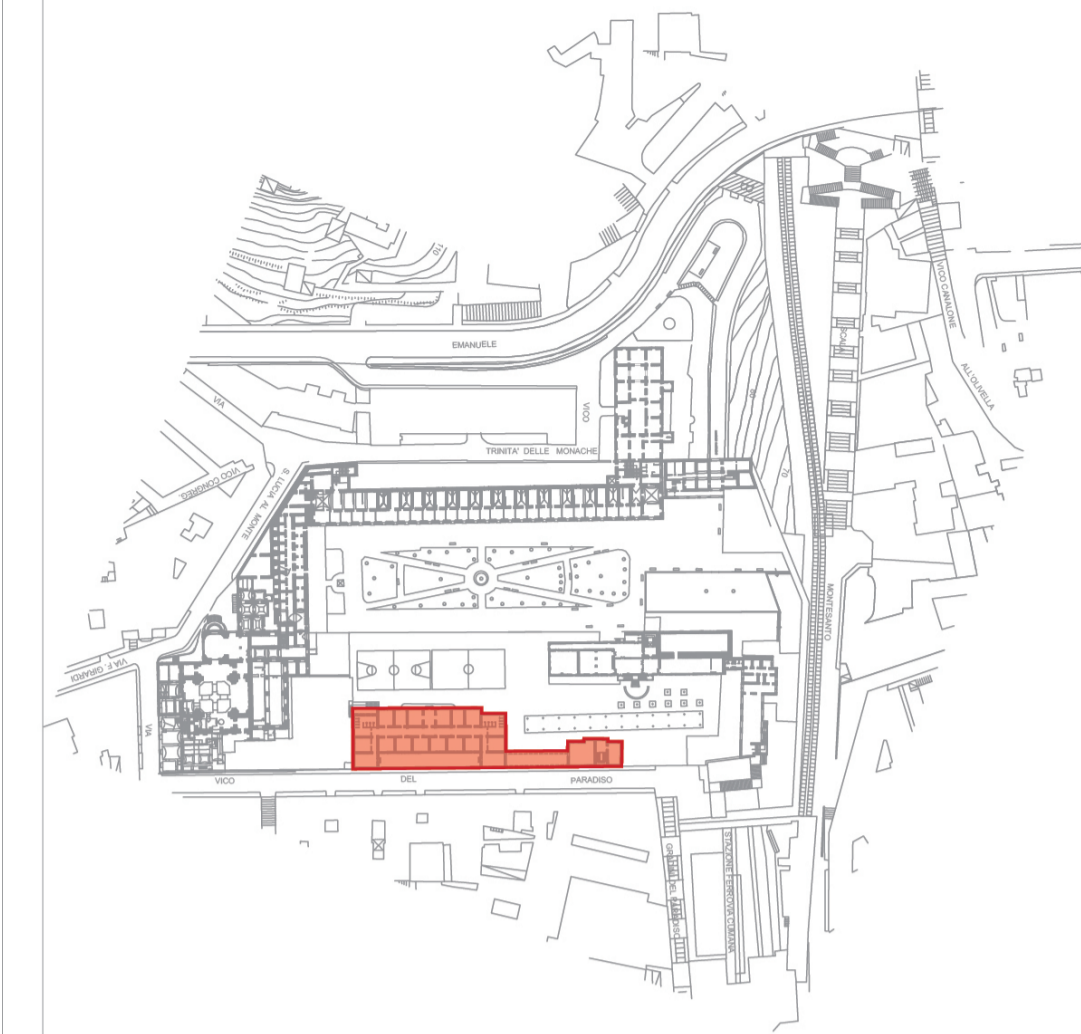

Edificio M

Area interessata da soli interventi di consolidamento

Interventi di nuova costruzione / ricostruzione

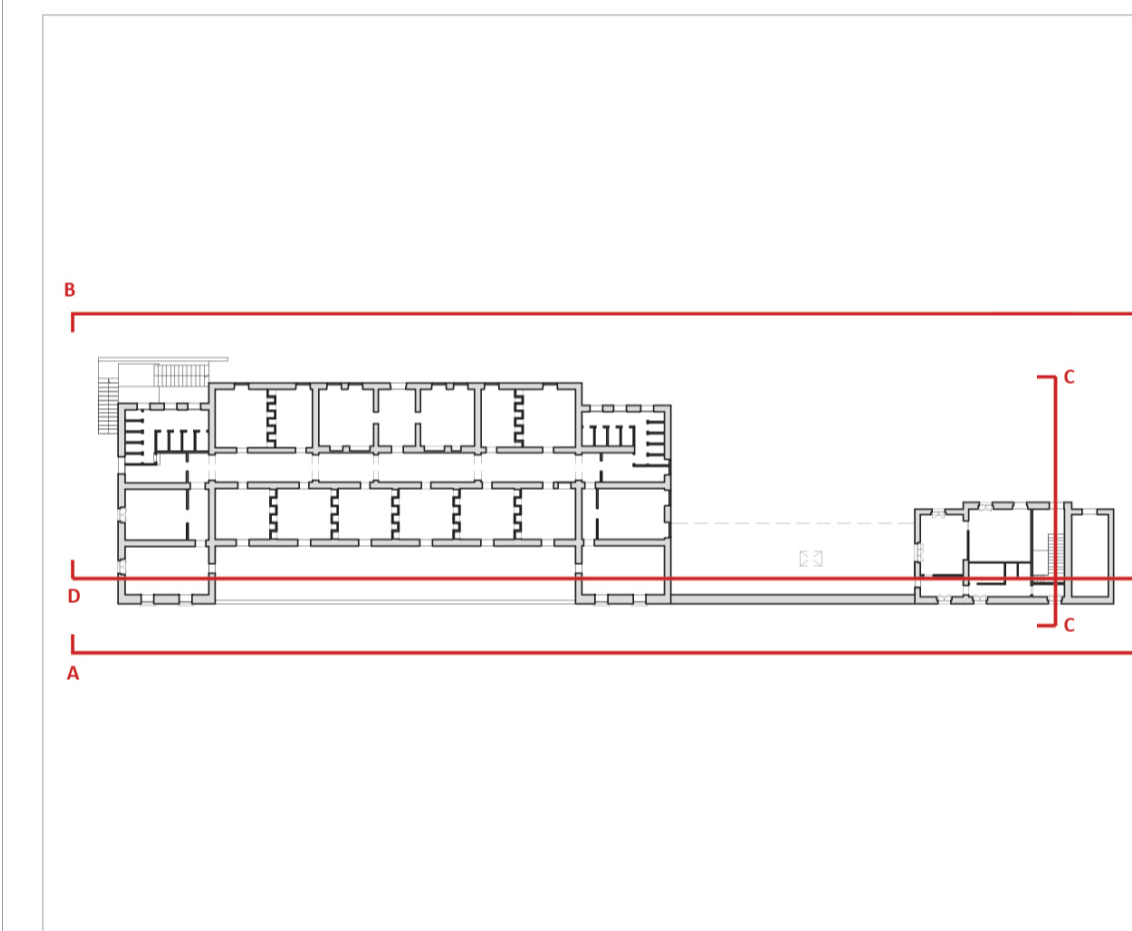

**Comune di Napoli**  
 Area Informazione Urbana e Pubblica dell'Ateneo  
 Servizio Rigenerazione Urbana sostenibile e Reti comuni

**MINISTERO DELLA CULTURA**

PROGETTAZIONE DI FATTIBILITÀ TECNICA ED ECONOMICA ED ESECUTIVA, COMPRESIVA DI RILIEVI E INDAGINI, DELLA VERIFICA DI VULNERABILITÀ SISMICA, DELLA DIAGNOSI ENERGETICA, DELLA DIREZIONE DEI LAVORI E COORDINAMENTO DELLA SICUREZZA IN FASE DI PROGETTAZIONE ED ESECUZIONE DELL'INTERVENTO DENOMINATO "COMMUNITY HUB - INCUBATORE DI CITTADINANZA ATTIVA, COMPLESSO DELLA SS. TRINITÀ DELLE MONACHE".  
 CIG: A03293F071 CUP: B67E19000130006



**PROGETTO DI FATTIBILITÀ TECNICO ECONOMICA**

Responsabile del Procedimento: **arch. ROBERTA NICCHIA**

Coordinatore prestazioni specialistiche - Progetto di restauro: **CGA** (Studio Associato di architettura Carla e Giugliano Arch. Enrico Carola Arch. Vincenzo Guadagno design team arch. Andrea Iadrestro)

Progetto strutturale e geologia, CSP, verifica sismica: **GMN Engineering** (Ing. Alessandro Ciccarelli Arch. Giovanni De Nicola Gen. Giuseppe Roga Ing. Federica Petruzzano)

Progettazione degli spazi aperti e del paesaggio: **STUDIO MAAN** (Studio MAAN s.r.l. Arch. Paola Calabrese Arch. Andrea Piccolo design team arch. Claudio Di Martino)

Progettazione impianti e diagnosi energetica: **CONSULTING** (Econsulting s.p.a. Ing. Luigi Pasacarella Arch. Giuseppe Capuozzo)

Archeologia: **Prof. Antonio De Simone**

Rilievi: **isd** (Integrated And Sustainable Design srl Ing. Antonio Ianniello Ing. Antonio Salzano design team Arch. Diana Tesoro)

Progettazione acustica: **Ing. Roberto Candela** (Dott. For. Giuseppe Cardillo)

**RIFUNZIONALIZZAZIONE EDIFICIO M**  
**PROSPETTI E SEZIONI**

DISCIPLINA	PRODOTTORE	REVISIONE	REVISIONE	REVISIONE
CONCESSIONE	-	-	-	-
REVISIONE	-	-	-	-
REVISIONE	-	-	-	-

SCALA: 1:100